Compte rendu mission 2

Jed SEFFAJI

Etape 1 : configurer l'interface WIFI sur pfsense

Sur proxmox, on clique sur la machine pfsense → hardware et on rajoute une nouvelle carte réseau :

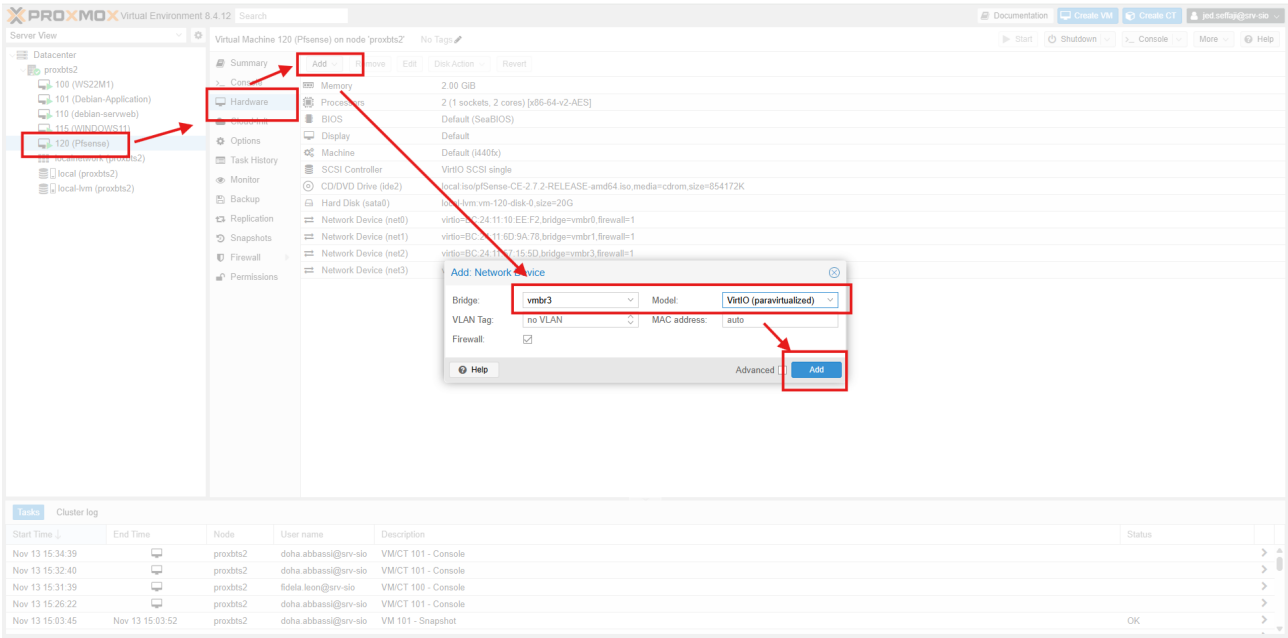

Dans pfsense ensuite sur l'interface graphique on ajoute une nouvelle interface WIFI sur la carte réseau ajoutée dans proxmox : voici comment je l'ai configuré.

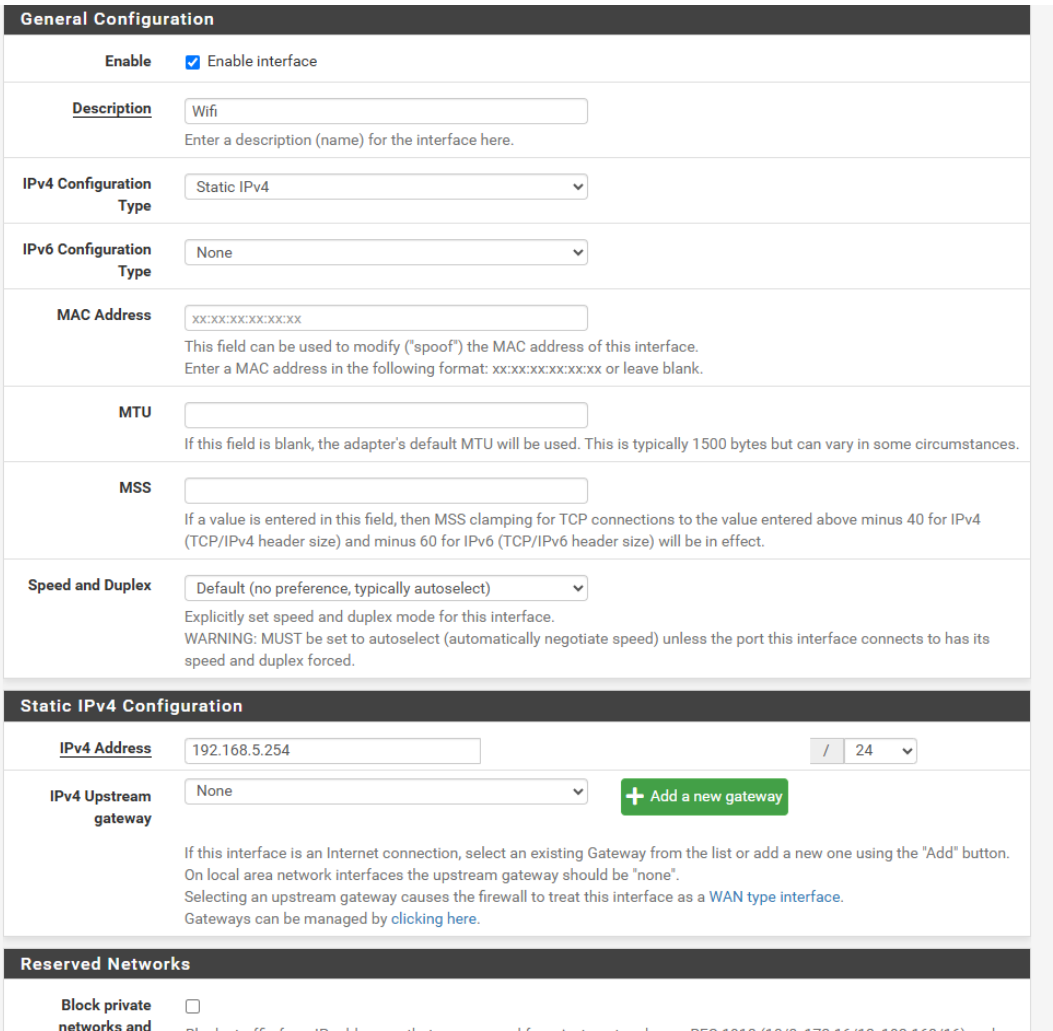

Sur pfsense nous voyons que la nouvelle interface est prise en compte :

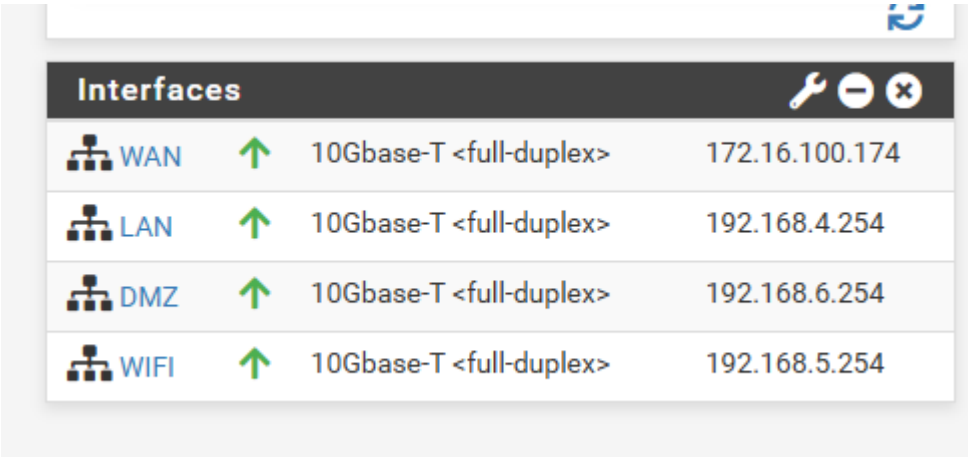

Interfaces			
WAN	↑	10Gbase-T <full-duplex>	172.16.100.174
LAN	↑	10Gbase-T <full-duplex>	192.168.4.254
DMZ	↑	10Gbase-T <full-duplex>	192.168.6.254
WIFI	↑	10Gbase-T <full-duplex>	192.168.5.254

Etape 2 : Configuration de la borne wifi sur le vlan WIFI

```
vlan 42
    name "WIFI"
    untagged 13-24
    tagged 27
    ip address 192.168.5.1 255.255.255.0
    exit
```

Le Vlan 42 est en 192,168,5,1. La borne wifi est branchée dessus sur le port 14. Voici sa configuration.

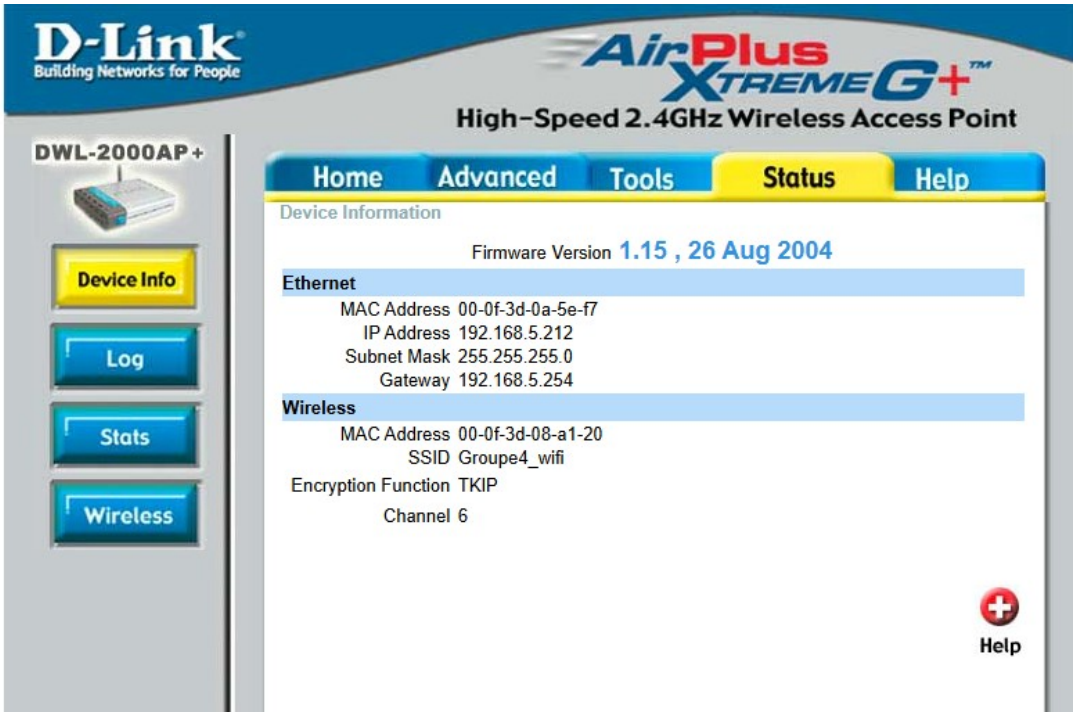

Je l’ai configuré en suivant ces étapes :

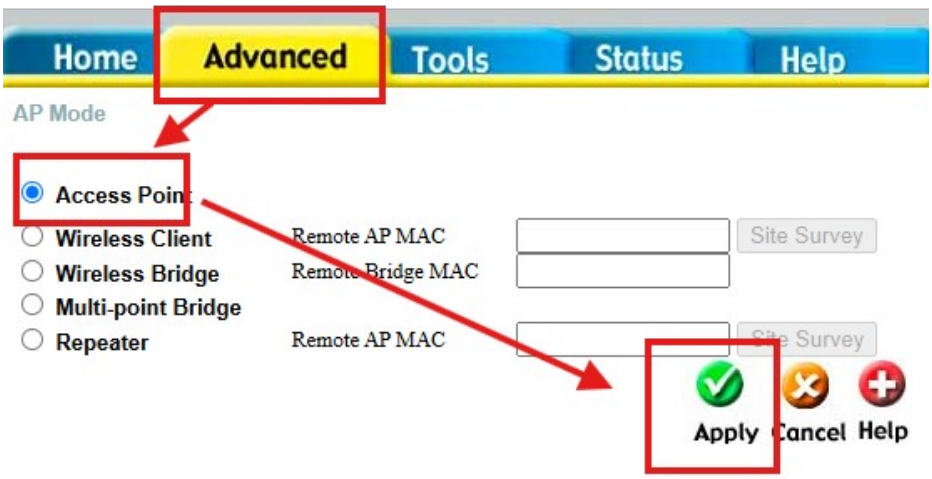

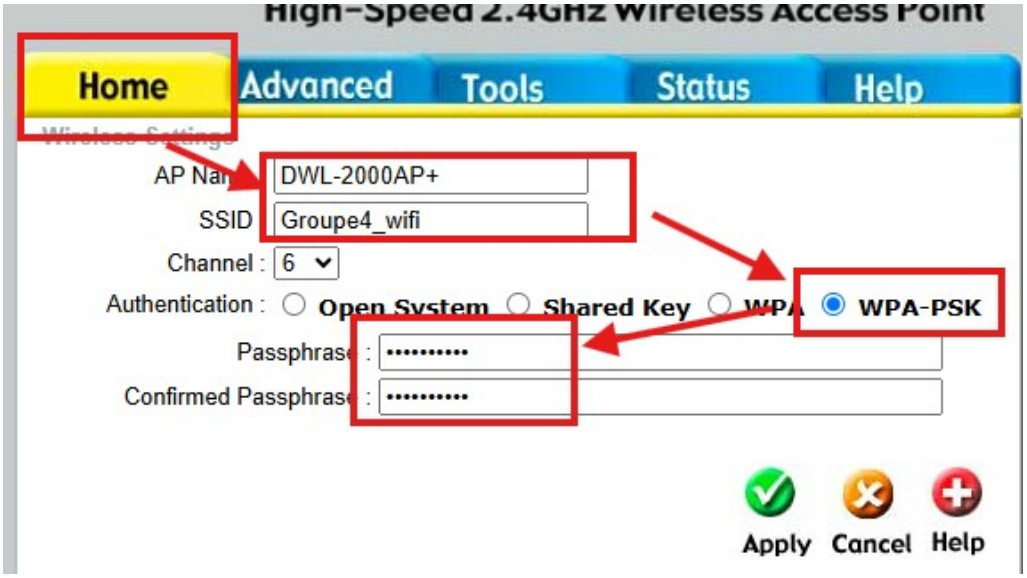

Le mot de passe choisis est : Jed503078!

Désormais, nous pouvons nous connecter au wifi mais nous n’avons pas d’adresse ip ni d’accès à internet.

Etape 3 : Configuration du relay DHCP
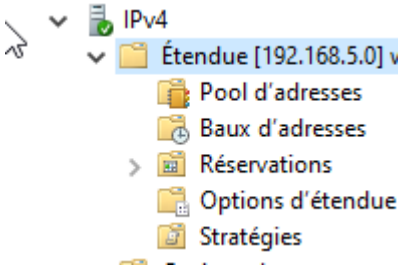
On créé une nouvelle étendue en 192,168,5,30 jusqu’a 192,168,5,100 sur windows server. Ensuite dans pfsense on va sur relay dhcp